

		DEPARTEMENT DE L'OISE (60)	
Phase administrative		COMMUNE DE WARLUIS (60 700)	
02/12/2019	APPROBATION		<small> SIGES SOCIAL: 15, rue de Valenciennes - 78000 Paris - Tél. 01 42 22 22 22 - Fax 01 42 22 22 22 15, rue de Valenciennes - 78000 Paris - Tél. 01 42 22 22 22 - Fax 01 42 22 22 22 15, rue de Valenciennes - 78000 Paris - Tél. 01 42 22 22 22 - Fax 01 42 22 22 22 15, rue de Valenciennes - 78000 Paris - Tél. 01 42 22 22 22 - Fax 01 42 22 22 22 </small>
Date	Modifications		
11/12/2017	PADD		
22/03/2019	Arrêt		
02/12/2019	Approbation		

REGLEMENT GRAPHIQUE

Pièce n°	P.L.U Plan Local d'Urbanisme
3,3	
Echelle	
1:6 000	
Orientation	

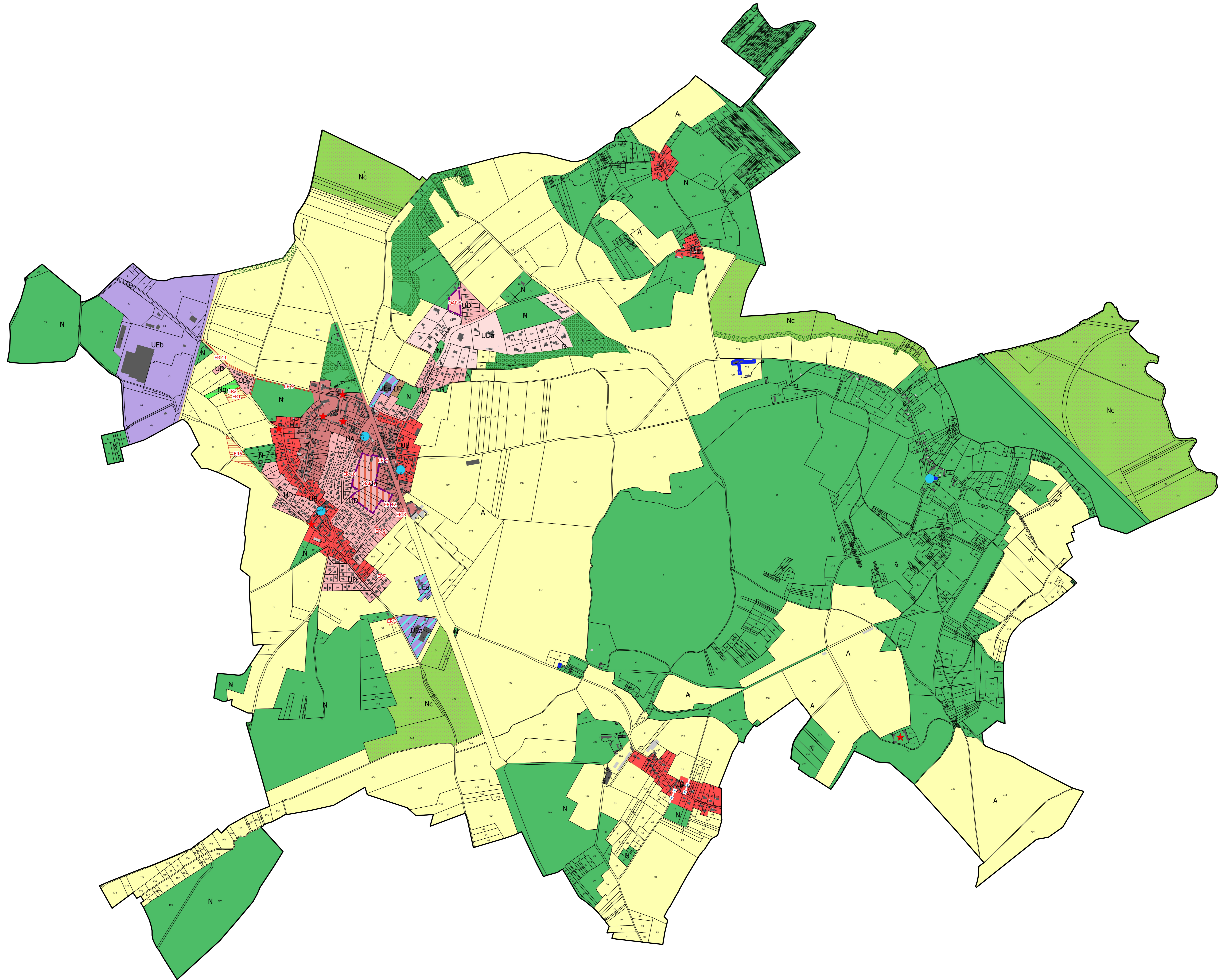

- Prescription**
- Elements du patrimoine bâti d'intérêt local
 - Mare ou aménagement hydraulique
 - Chemins à conserver (L151-38)
 - Espace Bois Classé (EBC) à conserver
 - Emplacement réservé (ER)
 - Orientations d'Aménagement et de Programmation (OAP)
 - Changement de destination

- Habillage**
- Limite communale
 - Parcelle cadastrale
 - Bâti dur
 - Bâti léger

- Zonage**
- UA : Secteur urbain de coeur de ville
 - UB : Secteur urbanisé mixte
 - UD : Secteur urbanisé d'habitat diffus, à dominante pavillonnaire
 - UDa : Secteur urbanisé d'habitat diffus, à dominante pavillonnaire, de faible densité
 - UEa : Secteur urbanisé à vocation économique
 - UEb : Secteur urbanisé à vocation économique (industrielle)
 - UH : Secteur urbain à vocation d'habitat
 - UP : Secteur urbanisé à vocation d'équipements publics
 - 1AUh : Zone A Urbaniser à vocation d'habitat mixte
 - A : Zone agricole
 - N : Zone naturelle
 - Nc : Secteur naturel 'exploitation du sous-sol (carrières)
 - Ngy : Secteur naturel à destination des gens de voyage

N°	Supplémentaire	Relevé	Objet	Référence cadastrale
1	246	Commune de Warluis	Extension du territoire	Parcelles n° 13
2	588	Commune de Warluis	Aide de cabotement du territoire	Parcelles n° 9
3	954	Commune de Warluis	Bassin de rétention des eaux pluviales (ancien espace de stockage)	Parcelles n° 10
4	480	Commune de Warluis	Ville d'accès à la zone 1AUh depuis le RD	Parcelles n° 122 et 124
5	483	Commune de Warluis	Ville d'accès au site de développement	Parcelles n° 7
6	482	Commune de Warluis	Bassin de rétention des eaux pluviales (ancien espace de stockage)	Parcelles n° 18 et 18A
7	233	Commune de Warluis	Bassin de rétention des eaux pluviales (ancien espace de stockage)	Parcelles n° 10, 11 et 12
8	1011	Commune de Warluis	Bassin de rétention des eaux pluviales (ancien espace de stockage)	Parcelles n° 88
9	1417	Commune de Warluis	Bassin de rétention des eaux pluviales (ancien espace de stockage)	Parcelles n° 17
10	327	Commune de Warluis	Ville d'accès à la zone 1AUh depuis la rue d'Alsace	Parcelles n° 106
11	1 153	Commune de Warluis	Aménagement de voirie	Parcelles n° 15, 17 et 20
12	301	Commune de Warluis	Aménagement urbain - Sécurité et investissements à la zone 1AUh	Parcelles n° 2 et 4